

Amoruso Daniele Bari	Larocca Lorenzo Martina Franca (TA)
Artini Paolo Pisa	Losavio Pier Paolo Lecce
Baldini Domenico Bari	Loverro Giuseppe Bari
Battaglia Michele Bari	Ludovico Giuseppe M. Monopoli (BA)
Beleggia Floriano Taranto	Mattiacci Benedetta Taranto
Bettocchi Carlo Bari	Mirone Vincenzo Napoli
Boscia Filippo Maria Bari	Monte Maria Taranto
Burdi Nicola Taranto	Mollo Antonio Napoli
Carone Domenico Taranto	Nume Cosimo Taranto
Cersosimo Luigi Roma	Pasini Willy Ginevra
Chiappetta Luigi Taranto	Perrone Elisabetta Taranto
Chiappetta Rosanna Taranto	Petrosillo Lidia Taranto
Cicinelli Ettore Bari	Pirozzi Farina Furio Sassari
Colacurci Nicola Napoli	Prusciano Pierfrancesco Taranto
Cormio Luigi Bari	Resta Maurizio Taranto
Cricelli Claudio Firenze	Rienzi Laura Roma
Depalo Raffaella Bari	Rossi Roberta Roma
De Placido Giuseppe Napoli	Schönauer Luca Maria Bari
Dessole Salvatore Sassari	Schönauer Sergio Bari
De Vita Vincenzo Taranto	Selvaggi Francesco Paolo Bari
Di Ceglie Francesco Foggia	Selvaggi Luigi Bari
Di Filippo Aldo Lecce	Simonelli Chiara Roma
Ettore Michele Taranto	Trojano Vito Bari
Fabrizi Adele Roma	Ubaldi Filippo Roma
Foresta Carlo Padova	Venturoli Stefano Bologna
Gandini Loredana Roma	Vicario Maria Taranto
Gargiulo Carlo Roma	Vita Angela Potenza
Garolla Andrea Padova	Vitti Angela Taranto
Gentile Vincenzo Roma	Vizziello Giovanni Taranto
Giorgino Francesco Libero Padova	Voliani Silvia Pisa
Guido Maurizio Roma	Volpe Annibale Modena
Imbimbo Ciro Napoli	Zullo Fulvio Catanzaro
Lanzone Antonio Roma	

INFORMAZIONI GENERALI

Sede

GRAND HOTEL DELFINO
Viale Virgilio 66 – Taranto
Tel. 099.7323232

Iscrizione**CORSO TEORICO-PRATICO IN SEMINOLOGIA**

(29-30 novembre e 1 dicembre): € 250 IVA inclusa
La **CREA srl** mette a disposizione **n. 20 posti gratuiti**; le richieste dovranno essere inoltrate, unitamente ad un breve curriculum vitae all'attenzione del Presidente del Congresso Prof. Luigi Chiappetta al seguente indirizzo e-mail: mada@meeting-planner.it

Congresso

(30 novembre – 1 dicembre): **la partecipazione al Congresso è gratuita**

L'iscrizione da diritto a:

- partecipazione alle sessioni scientifiche del Corso e del Congresso
- kit congressuale
- coffee break
- light lunch
- **attestato di partecipazione**

ECM

Corso pregressuale: massimo 80 partecipanti (ginecologi, urologi, patologi clinici e biologi).

Congresso: massimo 250 partecipanti (ginecologi, urologi, medici di medicina generale, infermieri, ostetriche, psicologi).

Segreteria Organizzativa

MEETING PLANNER SRL
Via S. Matarrese, 12 - Pal. G - 70124 BARI
Tel. 080.9905360 - 080.5681131 - Fax 080.2140203
info@meeting-planner.it - www.meeting-planner.it

**Presidente**

Luigi Chiappetta
● **CREA srl Day Surgery**
Centro Procreazione Medicalmente Assistita e Andrologia
Via Scoglio del Tonno 79/81
74100 Taranto
Tel. 099.7723999 - Fax 099.7728588
E-mail: crea.srl@tin.it

Segreteria Scientifica

Domenico Carone
Rosanna Chiappetta
Raffaella Depalo

PATROCINI RICHIESTI

- SIA Società Italiana di Andrologia
Sez. Apulo-Lucana
- SIGO Società Italiana Ginecologia e Ostetricia
Ordine dei Medici della Provincia di Taranto
Ordine Nazionale degli Psicologi
Ordine Nazionale dei Biologi
- AGICO Associazione Ginecologi Consultoriali
AGEO
Associazione Ginecologi Extra Ospedalieri
IPASVI
- Federazione Nazionale Collegi delle Ostetriche
Assessorato Regionale alle Politiche della Salute
Azienda Sanitaria Locale Taranto
Provincia di Taranto
Comune di Taranto



In copertina:
Persefone "La Dea in Trono da Taranto"
Pergamon Museum Berlino

X Congresso Sessualità e Riproduzione

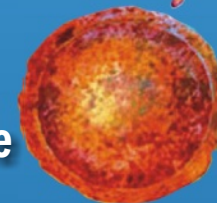

**Dal laboratorio andrologico
alla riproduzione assistita:**

*quali soluzioni
per l'infertilità
di coppia*

Presidente
Luigi Chiappetta

Presidenti Onorari
Vincenzo Mirone
Luigi Selvaggi

Taranto, Grand Hotel Delfino
29-30 novembre - 1 dicembre 2007



GIOVEDÌ 29 NOVEMBRE

CORSO IN SEMINOLOGIA

“Le indagini seminologiche tra Clinica e Laboratorio”

Moderatori: **L. Chiappetta, C. Foresta, A. Vita**
Tutors: **R. Depalo, L. Gandini, E. Perrone, P. Prusciano, A. Vitti, S. Voliani**

Coordinatore del Laboratorio Andrologico: **G.M. Vizziello**

Ore 15.00 Organizzazione del Laboratorio Andrologico
S. Voliani

Anatomia Genitale Maschile
G.M. Ludovico

Fisiopatologia apparato genitale maschile
L. Cormio

Approccio clinico al paziente Andrologico
A. Vita

La Spermatogenesi normale e patologica
L. Gandini

Spermiogramma e Biochimica del Liquido Seminale
R. Depalo

Spermocitogramma: ruolo nell'infertilità maschile
P.P. Losavio

Esami seminologici nell'organizzazione di un laboratorio generale
P. Prusciano

Interpretazione dell'esame del liquido seminale: Valutazione Clinica
A. Di Filippo

Il laboratorio ormanale e l'infertilità di coppia
M. Ettore

Le Flogosi genitali Maschili.
Interpretazione degli esami colturali: Tampone uretrale e spermicoltura
F. Di Ceglie

Patologie endocrinologiche e Andrologia
L. Larocca

Trattamento chirurgico versus trattamento percutaneo del Varicocele Maschile.
Esperienze a confronto
F. Beleggia, N. Burdi, M. Resta

Infertilità maschile e azoospermie
L. Chiappetta

Tecniche chirurgiche di recupero spermatozoario: Indicazioni e limiti
C. Bettocchi

18.30 **Discussione e domande agli esperti**

19.00 **Conclusione parte teorica**

VENERDÌ, 30 NOVEMBRE

1ª SESSIONE

Le tecniche di Riproduzione Assistita: Stato dell'arte in Italia dopo la L. 40/2004

Moderatori: **A. Lanzone, L. Selvaggi**
Chairman: **D. Amoruso**

Ore 09.15 Presentazione del Congresso: organizzazione, obiettivi e docenti
L. Chiappetta

09.30 Gravidanza dopo il cancro
V. Trojano

09.45 L'etica e le biotecnologie riproduttive
F. M. Boscia

10.00 Realtà e prospettive in Italia alla luce della L. 40/2004
N. Colacurci

10.15 Aspetti genetici nella infertilità maschile
C. Foresta

10.30 Letture Magistrali: Fertilità e cancro
F. Zullo

Discussione

11.00 *Coffee break*

2ª SESSIONE

Management Clinico della coppia infertile

Moderatori: **G. De Placido, G. Loverro**

11.15 Management clinico delle Sindromi da disfunzione ovulatoria
M. Guido

11.30 Riproduzione assistita: Tecniche ed Indicazioni
A. Volpe

11.45 L'impianto: meccanismi molecolari e implicazioni cliniche
A. Mollo

12.00 Il turismo riproduttivo in PMA
V. De Vita

Discussione

12.30 **WORKSHOP "RUOLO DELL'OSTETRICA, DELLO PSICOLOGO E DELL'INFERMIERE NEI CENTRI DI PMA"**

Discussants: **A. Fabrizi, B. Mattiacci, M. Monte, L. Petrosillo, R. Rossi, M. Vicario**

13.15 **WORKSHOP "RUOLO DEL MEDICO DI BASE E DEL CONSULTORIO NEL MANAGEMENT DELLA COPPIA INFERTILE"**

Discussants: **L. Cersosimo, C. Cricelli, C. Gargiulo**

14.00 *Light lunch*

3ª SESSIONE

Riproduzione e Sessualità

Moderatori: **V. Gentile, V. Mirone**

15.00 Le disfunzioni sessuali maschili: aspetti riproduttivi
L. Chiappetta

15.15 Terapia delle Disfunzioni Erettile: cosa è cambiato
C. Imbimbo

15.30 Diversabilità, sessualità e riproduzione
F. L. Giorgino

15.45 La procreazione assistita come estensione delle capacità generative umane o come trattamento terapeutico?
C. Simonelli

16.00 Letture Magistrali - Sessuologia e Riproduzione in PMA: la procreazione come passaggio dall'area del desiderio all'area della volontà
W. Pasini

Discussione

4ª SESSIONE

La Uro - Andrologia: New trends nell'era delle tecniche di PMA

Moderatori: **M. Battaglia, F.P. Selvaggi**

16.30 Il Medico di medicina generale: una risorsa per la diagnosi precoce del varicocele
C. Gargiulo, C. Nume

16.45 L'evoluzione Storica nella Diagnosi e nel trattamento del Varicocele
V. Gentile

17.00 Gold standard del management dell'eiaculazione precoce
F. Pirozzi Farina

17.15 Letture Magistrali - Prostata: nuove terapie mediche e chirurgiche
V. Mirone

Discussione

17.45 **TALK SHOW "Sindrome Metabolica: Bellezza, Sessualità e Riproduzione"**

Conduce: **R. Lambertucci**
Partecipano: **L. Chiappetta, G. Ostuni, W. Pasini, M. Ressa, C. Simonelli**

Domande agli esperti

SESSIONE PARALLELA

PARTE PRATICA DEL CORSO IN SEMINOLOGIA

“Le indagini seminologiche tra Clinica e Laboratorio”

15.30 Coordinatori del Laboratorio Andrologico:
L. Gandini, P. Prusciano, S. Voliani
Esame computerizzato e automatico del liquido seminale

SABATO, 1 DICEMBRE

5ª SESSIONE

Induzione della Ovulazione: dalle conoscenze di Base ai protocolli terapeutici

Moderatori: **S. Schönauer, S. Venturoli**

09.00 Ovogenesi: Follicologenesi, struttura, organizzazione ed evoluzione del follicolo
R. Depalo

09.15 Induzione della crescita follicolare multipla nelle pazienti poor responders in PMA
D. Carone

09.30 La sincronizzazione della corte follicolare nei programmi di Riproduzione Assistita
L. M. Schönauer

09.45 Gonadotropine urinarie e ricombinanti: i criteri di una scelta
F. Ubaldi

10.00 Ruolo dell'LH ricombinante nell'induzione della poliovulazione
R. Chiappetta

10.15 La supplementazione progestinica in PMA: le vie di somministrazione
E. Cicinelli

Discussione

10.45 *Coffee break*

6ª SESSIONE

La Qualità dei Gameti ed i criteri di selezione nel Laboratorio di PMA

Moderatori: **D. Baldini, L. Cersosimo**

11.00 Vitificazione dei gameti
S. Dessoie

11.15 Maturazione ovocitaria nucleare e citoplasmatica: la scelta ovocitaria
L. Rienzi

11.30 La selezione spermatozoaria
A. Garolla

11.45 Procedure e strumentazioni del laboratorio di embriologia clinica: ruolo dell'upgrade tecnologico (IMSI e Poloscopia)
G. M. Vizziello

12.00 FIVET vs ICSI: come decidere dopo la L. 40/2004?
P. Artini

Discussione e conclusioni

Consegna questionario ECM Congresso

PARTE PRATICA DEL CORSO IN SEMINOLOGIA

“Le indagini seminologiche tra Clinica e Laboratorio”

15.30 Coordinatori del Laboratorio di PMA e della stazione di micromanipolazione:
R. Depalo, A. Vitti, G. M. Vizziello
Consegna questionario ECM Corso