



1989 - 2009
SIFM
Società Italiana di Medicina
Familiare e Generale



1978 - 2008
SOGG
Società Italiana di
Medicina Generale



Associazione Giaccoligi Consulteriali

XI CONGRESSO NAZIONALE

“Il Consultorio Familiare” Centralità dell' Area Medica



R O M A

Consiglio Nazionale delle Ricerche (CNR)
Piazzale Aldo Moro 7

5 - 7 Dicembre 2005

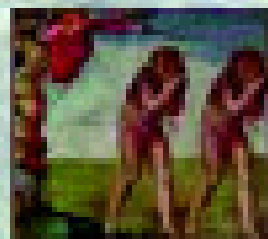



A. G. I. C. O.

Associazione Ginecologi Consultoriali



Sede Nazionale: Via G. B. Somis 18 - Roma

www.agico.it

CONSIGLIO DIRETTIVO

Presidente: Luigi Corcosano
Vice Presidente: Igo Busavola
Tesorieri: Marina Bologna
Consiglieri: Raffaele Anzani - Giulio Zino

SECRETARI E DELEGATI REGIONALI

- | | |
|--|--|
| <input type="checkbox"/> ABRUZZO | Alfonso Tucci - L'Aquila |
| <input type="checkbox"/> BASILICATA | Fabio Rotundo (Chico) - Matera |
| <input type="checkbox"/> CALABRIA | Francesco Saitta - Reggio Calabria |
| <input type="checkbox"/> CAMPANIA | Giulio Zino - Napoli |
| <input type="checkbox"/> EMILIA ROMAGNA | Patrizia Mari - Bologna |
| <input type="checkbox"/> LIGURIA | Franco Livi - Genova |
| <input type="checkbox"/> LOMBARDIA | Maurizio Cristofolini - Milano |
| <input type="checkbox"/> MARCHE | Carlo Cristofolini - Senigallia (Ancona) |
| <input type="checkbox"/> MOLISE | Gianni Nicosi-Rogge - Campobasso |
| <input type="checkbox"/> NORD-EST | Antonella Deiana Turuffello - Venezia
- Fulvi Veronesi Guale
- P.A. di Bolzano
- Luciano Mori Adige
- Renato |
| <input type="checkbox"/> NORD-OVEST | Giovanni Corcosi - Asti
- Ligoria
- Piemonte
- Italia (Vercelli) |
| <input type="checkbox"/> PUGLIA | Mariagrazia Chiaramonte - Bari |
| <input type="checkbox"/> SICILIA | Carolina Emanuel - Palermo (Trapani) |
| <input type="checkbox"/> TOSCANA | Anna Dipregante - Firenze |
| <input type="checkbox"/> UMBRIA | Ferruccio Marcolini Galvani - Montepulciano (Terra) |

Supplemento n. 1 al Vol. 37(2) n. 1 - Dicembre 2008

Rivista di Ginecologia Consultoriali (Periodico trimestrale a carattere scientifico)

Dirigente Responsabile: Francesco De-De Simone - Direttore Scientifico: Luigi Corcosano

Proprietà e Direzione Scientifica: A.G.I.C.O. Associazione Ginecologi Consultoriali Via G. B. Somis, 18 - 00187 Roma

Editor: Global Medical Service srl Via Ardea 1594 - 00187 Roma

Stampa: Edizioni Grafiche Medici s.r.l. Via G. Mazzini, 394 - 00188 Roma

Abbonamento Trimestrale di Roma n. 11389 del 11 Marzo 2009 - ISSN 1120 - 461 X

Foto: Andrea S.P.A. - Spedizioni in Abbonamento Postale - D.L. 3528/2003 art. 1, c. 27 del 2004 n. 46 art. 1 comma 1 DDEP - ROMA

L'undicesimo Convegno Nazionale dell'A.GI.CO. si apre all'insegna di una duplice ricorrenza: il trentennale della legge n.405, che ha istituito i consultori familiari, ed il ventennale dell'A.GI.CO., due date significative: la prima infatti segna la nascita di un servizio nuovo in quanto amplia, con modello operativo originale ed innovativo, gli orizzonti della prevenzione e della tutela della salute, non solo della donna e del bambino, ma della famiglia nella sua interezza; un servizio che nasce non tanto per la volontà del legislatore, ma piuttosto sulla spinta di una nuova cultura e di un nuovo impegno civile, che hanno caratterizzato gli anni '70 e che oggi ci appaiono quasi un'utopia.

La seconda data delinea l'esigenza di un momento associativo della categoria professionale che ha costituito fin dall'inizio la struttura portante del nuovo servizio, ovvero i medici.

Proprio per questi motivi l'XI Convegno Nazionale dell'A.GI.CO. intende sottolineare, in un excursus che esplora gli ambiti preminenti in cui agisce il consultorio familiare del terzo millennio, la posizione centrale che l'area sanitaria occupa nel servizio, in una visione che, pur non trascurando la risoluzione medica dei vari problemi, privilegia tuttavia la prevenzione ai fini del mantenimento del benessere e della salute fisica e non solo.

Il Convegno, infine, vuole dimostrare come il consultorio familiare, nel tempo, si sia adeguato e rapportato a problematiche emergenti di natura medica ma di rilevanza sociale, che vanno al di là di quanto la legge 405 ha previsto a suo tempo, a conferma dell'originalità del modello operativo e della disponibilità dei consultori a far fronte all'evoluzione delle conoscenze e delle risorse scientifiche ed a porsi in maniera ottimale al servizio di ogni cittadino.

*I Presidenti del Congresso
Ugo Brasiello
Luigi Cersòsimo
Alfredo Patella*

Presidenti Onorari

Andrea Riccardo Genazzani

Massimo Moscarini

Aldo Vecchione

Presidenti

Ugo Brasiello

Luigi Cersòsimo

Alfredo Patella

Comitato Scientifico

Segretari e Delegati Regionali A.GI.CO

- | | | | |
|------------------|-----------------------------|---------------------|------------------------------|
| • ABRUZZO | <i>Alfonso Tiberi</i> | • MOLISE | <i>Gianni Nicola Borgia</i> |
| • BASILICATA | <i>Paolo Roldano Chieco</i> | • Nord-Est Italia | <i>A. Debora Turchetto</i> |
| • CALABRIA | <i>Francesco Sarica</i> | • Nord-Ovest Italia | <i>Giovanni Corazza</i> |
| • CAMPANIA | <i>Giulia Zinno</i> | • PUGLIA | <i>Maristella Ghiazza</i> |
| • EMILIA ROMAGNA | <i>Patrizia Masi</i> | • SICILIA | <i>Osvaldo Hernandez</i> |
| • LAZIO | <i>Franco Lisi</i> | • TOSCANA | <i>Anna Digregorio</i> |
| • LOMBARDIA | <i>Maurizio Orlandella</i> | • UMBRIA | <i>Teresa Manuela Urbani</i> |
| • MARCHE | <i>Carlo Girolametti</i> | | |

Comitato Organizzatore

Consiglio Direttivo A.GI.CO.

Luigi Cersòsimo

Ugo Brasiello

Maurizio Bologna

Raffaele Atripaldi

Giulia Zinno

Patrocini

- | | |
|--|---|
| • Presidenza del Consiglio dei Ministri | • Provincia di Roma |
| • Ministero della Salute | • Comune di Roma |
| • Ministero dell'Università e della Ricerca | • FNOMCeO - Federazione Nazionale degli Ordini dei Medici Chirurghi e degli Odontoiatri |
| • Istituto Superiore di Sanità | • S.I.G.O. - Società Italiana di Ginecologia e Ostetricia |
| • CNR – Consiglio Nazionale delle Ricerche | • S.I.P. – Società Italiana Pediatria |
| • Regione Lazio - Presidenza | |
| • Regione Lazio Assessorato ai Servizi Sociali e alla Famiglia | |

Programma Scientifico

Lunedì 5 Dicembre 2005

Mattina

- 11,00 Cerimonia inaugurale (CAMPIDOGLIO – Terrazzo del Vittoriano)**
Saluto del Sindaco di Roma
Interventi delle Autorità politiche e istituzionali
Cocktail di benvenuto

Lunedì 5 Dicembre 2005

Pomeriggio

- 14,00 Presentazione**
Luigi Cersòsimo (Presidente A.GI.CO.)
- 14, 10 Intervento dei Presidenti Onorari**
Massimo Moscarini
(Dipartimento Ostetricia e Ginecologia Università "La Sapienza" - Ospedale S. Andrea Roma)
Aldo Vecchione
(Preside II Facoltà di Medicina e Chirurgia Università "La Sapienza" Roma)
Andrea Riccardo Genazzani
(Dipartimento di Medicina della Procreazione e dell'Età Evolutiva Università di Pisa)

14,30-16,20

Sessione Introduttiva

Il Consultorio Familiare

Moderatori:

Luigi Cersòsimo

Alfredo Patella (P.A. Ostetricia e Ginecologia II Facoltà di Medicina Università "La Sapienza" Ospedale S. Andrea – Roma)

- 14,30 Lettura Magistrale: "Evoluzione del significato di tutela della maternità"**
Giuseppe Benagiano
(Dipartimento di Scienze Ginecologiche Perinatologia e Puericultura, Università di Roma "La Sapienza")
- 15,00 Trenta anni di attività dei Consulteri Familiari: le istituzioni, il medico, la continuità operativa**
Ugo Brasiello (Vice Presidente A.GI.CO.)
- 15,20 L' A.GI.CO. : i primi venti anni e la programmazione futura**
Raffaele Atripaldi (Socio fondatore A.GI.CO e Consigliere del Direttivo Nazionale)
- 15,40 I Consulteri familiari privati: finalità, attività e risultati**
Emilio Arisi (Presidente nazionale dell'UICEMP -U.O. Ostetricia e Ginecologia Ospedale Regionale "S. Chiara" – Trento)
- 16,00 Attuale organizzazione dell'attività dei Consulteri familiari e verifica della produttività**
Giulia Zinno (Direttivo A.GI.CO. - Roma)

16,30-17,30**1^ Sessione Plenaria****Gli operatori dell'area medica****Moderatori:***Ugo Brasiello**Maurizio Bologna* (P.O. S. Camillo-Forlanini Roma, Direttivo A.GI.CO.- Direttivo AIUG)**16,30 Il medico nella gestione e coordinamento dell'attività del Consultorio Familiare***Giuseppe Del Barone* (Presidente della Federazione Nazionale degli Ordini dei Medici Chirurghi e degli Odontoiatri)**16,45 Il ginecologo ostetrico medico preventivo: formazione per i nuovi obiettivi della medicina territoriale***Giovanni Fattorini* (Area ostetrica e ginecologia struttura complessa "Consultori Familiari" AUSL città di Bologna)**17,00 L'ostetrica nella attività preventiva del Consultorio Familiare***Maria Antonietta Bianco* (Presidente Federazione Nazionale dei Collegi delle Ostetriche (FNCO)**17,15 Infermiere professionale, Assistente sanitario e Vigilatrice d'infanzia : attuali ruoli e prospettive future***Gennaro Rocco* (Presidente Coordinamento Collegi IPASVI)**17,30 –19,00****Tavola Rotonda:****Il Consultorio Familiare nelle realtà regionali**

Gli operatori dell'area medica nell'educazione alla salute sessuale e riproduttiva:
attività ed interventi sulla popolazione a rischio

Moderatori:*Ugo Brasiello, Maurizio Bologna*

(Direttivo A.GI.CO)

Interventi

ABRUZZO	<i>Alfonso Tiberi</i>
BASILICATA	<i>Paolo Roldano Chieco</i>
CALABRIA	<i>Francesco Sarica</i>
CAMPANIA	<i>Giulia Zinno</i>
EMILIA ROMAGNA	<i>Patrizia Masi</i>
LAZIO	<i>Franco Lisi</i>
LOMBARDIA	<i>Maurizio Orlandella</i>
MARCHE	<i>Carlo Girolametti</i>
MOLISE	<i>Gianni Nicola Borgia</i>
NORD EST Italia (Friuli Venezia Giulia -P.A. di Bolzano - Trentino Alto Adige -Veneto)	<i>Antonella Debora Turchetto</i>
NORD OVEST Italia (Liguria – Piemonte Valle D'Aosta)	<i>Giovanni Corazza</i>
PUGLIA	<i>Maristella Ghiazza</i>
TOSCANA	<i>Anna Digregorio</i>
UMBRIA	<i>Teresa Manuela Urbani</i>
SICILIA	<i>Oswaldo Hernandez</i>
SARDEGNA	<i>Rosanna Piras</i>

8,20 –10,20 2^ Sessione Plenaria La tutela della salute sessuale e riproduttiva**Moderatori:**

Vincenzina Bruni (Presidente Onorario della Società Italiana di Ginecologia dell'Infanzia e dell'Adolescenza (SIGIA)
 Responsabile del Servizio di Ginecologia dell'Infanzia e dell'Adolescenza Università di Firenze)
Antonella Debora Turchetto (Ginecologa Psicoterapeuta Venezia Segretaria AGICO Nord-Est Italia)

- 8,20 La compliance alla contraccezione ormonale nelle giovanissime**
Metella Dei (SIGIA Società Italiana di Ginecologia dell'Infanzia e dell'Adolescenza)
- 8,40 La consulenza sessuologica con gli adolescenti**
Antonella Debora Turchetto
- 9,00 Disfunzioni endocrine nell'adolescenza**
Anna Digregorio (Delegata AGICO Regione Toscana – Ginecologa Consultorio Familiare Firenze)
- 9,20 Prevenzione e diagnosi delle malattie sessualmente trasmesse**
Aldo Di Carlo (Istituto Dermovenereologico S. Gallicano – IRCCS- Roma)
- 9,40 Il ginecologo consultoriale e l'ambiente familiare alleati nella tutela della salute sessuale e riproduttiva degli adolescenti**
Gigliola Tessari (Ginecologa - Psicoterapeuta Consultorio Familiare Vittorio Veneto (TV) – ULSS n° 7 – Regione Veneto)
- 10,00 Il Farmacista con il medico nella promozione della prevenzione in ambito riproduttivo**
Franco Lisi (Segretario A.GI.CO. Lazio – Centro Biogenesi Clinica Villa Europa - Roma)

10,20 – 12,30 3^ Sessione Plenaria Infertilità: Prevenzione ed interventi**Moderatori :**

Riccardo Agostini (Dipartimento di Scienze Ginecologiche, Perinatologia e Puericultura Università "La Sapienza" Roma)
Franco Lisi

- 10,20 Agenti biologici, ambientali, iatrogeni e comportamentali nella infertilità umana**
Donatella Caserta (Clinica Ostetrica e Ginecologica Università degli Studi dell'Aquila)
- 10,40 Igiene intima, flogosi genitali e fertilità**
Giulia Zinno
- 11,00 Disfunzioni sessuali maschili e riproduzione**
Massimo Danti (Andrologo Ginecologo – A.GI.Co.Regione Lazio –Roma)
- 11,20 Legge 40/2004 - Nuovi compiti del Consultorio familiare nella gestione della coppia sterile e nella PMA**
Antonio Colicchia (Servizio di Fecondazione Assistita - Centro S. Anna- Roma)
- 11,40 “Consultorio Uomo”: Il ruolo dell'Andrologo alla luce della Legge 40/2004 sulla PMA**
Luigi Chiappetta (CREA Day Surgery, Centro Procreazione Medicalmente Assistita Taranto - Università Catanzaro)
- 12,00 Discussione**

12,30 -13,30 Sessione comunicazioni libere ed interventi preordinati**Moderatori:**

Paolo Chieco (Segretario A.GI.CO Regione Basilicata – Ginecologo Consultorio Familiare Matera)
Patrizia Masi (Segretario A.GI.CO. Regione Emilia Romagna – Ginecologa Consultorio Familiare Mazzacorati Bologna)

14, 30 – 16,00**4^ Sessione Plenaria****Family planning****Moderatori:***Gianni Nicola Borgia* (Segretario A.GI.CO. Regione Molise– Ginecologo Consultorio Familiare Campobasso)*Domenico De Aloysio* (Clinica Ostetrica e Ginecologica e Fisiopatologia Ginecologica della Terza Età dell'Università di Bologna)**14,30 La scelta contraccettiva: motivazioni, indicazioni e metodi***Maurizio Orlandella* (Segretario A.GI.CO Regione Lombardia- Consulenti Familiari Milano)**14,50 Gli estrogeni nella contraccezione e nella terapia***Lino Del Pup* (Comitato Regionale A.GI.CO. Nord-Est Italia – Divisione Ostetrica e Ginecologia Ospedale Oderzo (TV))**15,10 Contraccezione di emergenza***Maristella Ghiazza* (Segretario A.GI.CO. Regione Puglia – Ginecologo Consultorio Familiare Bari)**15,30 Il fallimento delle politiche di educazione alla procreazione cosciente e responsabile ed il ricorso all' IVG***Mirella Parachini* (Rappresentante Italia della F.I.A.P.A.C - U.O.C. Ostetrica e Ginecologia A.O. S.Filippo Neri – Roma)**15,50 Discussione****16,10 –18,30****5^ Sessione Plenaria****La tutela della maternità e dell'infanzia****Moderatori:***Lucio Annibaldi* (Dirigente Area Integrazione socio-sanitaria Regione Lazio - U.O.C. Pediatria e Neonatologia Ospedale Frosinone)*Francesco Sarica* (Delegato A.GI.CO Regione Calabria – Ginecologo Consultorio Familiare Reggio Calabria)**16,10 Consulenza preconcezionale***Alessandro Caruso* (Istituto Clinica Ostetrica e Ginecologica Policlinico "A.Gemelli" U.C.S.C. – Roma)*Brigida Carducci* (Istituto Clinica Ostetrica e Ginecologica Policlinico "A.Gemelli" U.C.S.C. – Roma)**16,30 La medicina periconcezionale oggi: una porta tra la riproduzione e la medicina perinatale***Gian Carlo Di Renzo* (Cattedra di Medicina dell'Età Prenatale Università di Perugia)**16,50 Monitoraggio della gravidanza***Domenico Arduini* (Università di Roma Tor Vergata Ospedale Fatebenefratelli Isola Tiberina Roma)**17,10 La prevenzione delle patologie genetiche, malformative***Claudio Giorlandino* (Centro di Diagnosi Prenatale e Medicina Fetale Artemisia Roma)**17,30 Società in evoluzione: accompagnamento alla nascita***Roberto Russo* (Presidente della Società Italiana di Psicoprofilassi Ostetrica (SIPPO).

Dipartimento di Scienze Ginecologiche Perinatologia e Puericultura, Università di Roma "La Sapienza")

17,50 Consulenza ed assistenza pediatrica in Consultorio*Antonio Comito* (U.O.C Neonatologia Polo Ospedaliero S. Spirito AUSL RM/E –Roma)**18,10 Discussione****20,30 Cena di Gala**

8,20- 10,20 6^ sessione Plenaria La prevenzione in oncologia ginecologica**Moderatori:**

Carlo Sbiroli (Oncologia Ginecologica Istituto Nazionale dei Tumori "Regina Elena" Roma – Presidente AOGOI)
Pietro Antonio Todaro (Reparto di Ginecologia Policlinico Militare di Roma "Celio" -Roma)

- 8,20 Ruolo dei Consulteri Familiari nei programmi di screening del cervico -carcinoma**
Natalino Ferrara (Membro Comitato A.GI.CO. Regione Sicilia - Centro Unico Colposcopia ASL n. 9 Trapani)
- 8,40 Pap test: prelievo e interpretazione del referto**
Paolo Visci (Membro Comitato A.GI.CO. Regione Abruzzo)
- 9,00 La Colposcopia**
Mario Peroni (Scuola Fisiopatologia Tratto Genitale e MST Ascoli Piceno)
- 9,20 Isteroscopia e celioscopia**
Elvio Marovello (S.C. Ostetricia e Ginecologia A.O. S.Giovanni – Addolorata Calvary Hospital Roma)
- 9,40 Patologia mammaria: ruolo del Consultorio nella diagnostica precoce e nella prevenzione**
Paolo Arnone (Istituto Europeo Oncologia Milano)
- 10,00 Dall'infezione HPV al cancro della cervice: aggiornamento sullo sviluppo del vaccino quadrivalente**
Massimo Moscarini (Dipartimento Ostetricia e Ginecologia Università "La Sapienza" Osp. S. Andrea Roma)

10,20- 12,30 7^ sessione Plenaria Patologie emergenti nella domanda consultoriale**Moderatori:**

Massimo Moscarini
Alfonso Tiberi (Segretario A.GI.CO Regione Abruzzo – Ginecologo Consultorio Familiare L'Aquila)

- 10,20 Flogosi genitali: diagnosi e terapia**
Carlo Girolametti (Segretario A.GI.CO Regione Marche – Ginecologo Consultorio Familiare Ancona)
- 10,40 Patologie uroginecologiche**
Maurizio Bologna (P.O. S. Camillo-Forlanini Roma, Direttivo A.GI.CO.- Direttivo AIUG)
- 11,00 Rischio emocoagulativo nella pratica ostetrica- ginecologica**
Stefania Basili (Azienda policlinico Umberto I Università "La Sapienza" Medicina I Roma)
- 11,20 Stato ormonale fisiologico e somministrazione di ormoni: risvolti estetici e dermatologici**
Marcella Ribuffo (VI Divisione Dermatologica IDI, IRCCS – Roma)
- 11,40 Endometriosi**
Giorgio Vittori (Divisione Ginecologia Ospedale IDI – S. Carlo di Nancy Roma, Presidente SEGi)
- 12,00 Patologie correlate alla menopausa: diagnostica e trattamento**
Giovanni Battista Serra (Divisione Ostetricia e Ginecologia Ospedale "Cristo Rè" Roma)

12,30 – 14,00 Tavola Rotonda Il Consultorio Familiare tra difficoltà e nuove incombenze**Moderatori:**

Giovanni Corazza (Segretario A.GI.CO. Nord-Ovest Italia – Ginecologo Consultorio Familiare Aosta)
Osvaldo Hernandez (Segretario A.GI.CO. Regione Sicilia- Direttore D.M.I. ASL n° 9 Trapani)

- 12,30 L'organizzazione: dirigenza, operatori, integrazione professionale**
Roberto Lala (Segretario Generale S.U.M.A.I)
- 12,50 La verifica di qualità di assistenza e la formazione degli operatori**
Massimo Moscarini
- 13,10 L' informatizzazione dei presidi consultoriali ed il collegamento in rete**
Francesco Capparella (UO. Ostetricia e Ginecologia Ospedale S. Spirito ASL RM/E – Roma)
Fabio Pintore (Responsabile Servizi Informatici A.GI.CO. Roma)
- 13,30 Responsabilità professionale degli operatori del Consultorio Familiare nell'attività ginecologica**
Raffaele Zinno (Medicina Legale ASL Napoli 2)
- 13,50 Responsabilità professionale degli operatori del Consultorio Familiare nell'attività ostetrica e pediatrica**
Walter Liani (Medicina Legale ASL Roma E)

INFORMAZIONI

Comunicazioni

Gli iscritti al Congresso possono presentare comunicazioni libere su argomenti attinenti ai temi delle sessioni plenarie. L'accettazione è subordinata all'esame da parte della Segreteria Scientifica ed all'iscrizione al Congresso. E' consentito un tempo massimo di esposizione di 10'. La presentazione può essere realizzata solo con proiezione da PC. Gli Autori di comunicazioni hanno diritto alla pubblicazione del testo dell'elaborato sul volume degli Atti a condizione che ne richiedano gli estratti inviando il testo entro il 10 Novembre 2005 via e-mail ad agico@agico.it

Gli Atti Congressuali saranno pubblicati sulla Rivista di Ginecologia Consultoriale.

Iscrizioni al Congresso

L'iscrizione si effettua inviando l'allegata scheda di iscrizione unitamente al versamento della quota

Iscrizione Congressisti: (Dopo il 30.10.05 aumento del 50%)	Non socio A.GI.CO.*	Socio A.GI.CO.*
Quota iscrizione	€ 220,00	€ 180,00
Specializzando	€ 170,00	€ 120,00
Ostetrico/a, Infermiere, Assistente Sociale, Assistente Sanitario	€ 130,00	€ 90,00
Accompagnatore	€ 40,00	-----

*quote iscrizione + IVA 20% ,da inviare a Global Medical Service (indicando i dati per fattura)

L'iscrizione al Congresso comprende:

- partecipazione ai lavori scientifici
- presentazione di comunicazioni
- partecipazione al programma ECM
- cartella congressuale
- attestato di partecipazione
- sconto 50% su volume degli atti
- volume atti gratuito per soci A.GI.CO.
- accesso agli eventi sociali ed alle convenzioni per viaggio ed hotel

Iscrizione in qualità di socio A.GI.CO.

L'iscrizione all'A.GI.CO, in qualità di socio, si effettua compilando l'apposita scheda e corrispondendo la quota sociale annuale di € 30,00 con le modalità riportate sulla scheda di iscrizione

Programma E.C.M.

L'evento è stato inserito nel programma E.C.M. per le seguenti professioni:

- 2118 – 219565 – Medico chirurgo - Partecipanti 300
- 2118 – 219566 – Farmacista - Partecipanti 100
- 2118 – 219567 – Infermiere - Partecipanti 100
- 2118 – 219568 – Ostetrica/o - Partecipanti 100

Informazioni sull'assegnazione dei crediti ECM sui siti: [www.ministerosalute.it/ECM/Offerta Formativa/banca dati eventi](http://www.ministerosalute.it/ECM/Offerta%20Formativa/banca%20dati%20eventi) ovvero [www.agico.it/Attività Formativa/Eventi A.GI.CO. Nazionali](http://www.agico.it/Attività%20Formativa/Eventi%20A.GI.CO.%20Nazionali)

Ai fini dell'attribuzione dei crediti formativi ECM i partecipanti devono:

- registrarsi all' inizio dei lavori del Congresso e seguire tutte le sessioni
- compilare il questionario di verifica dell'apprendimento e la scheda di valutazione dell'evento formativo

Viaggi, sistemazione alberghiera, eventi sociali

La Global Medical Service può provvedere ai seguenti servizi da richiedere con la scheda di iscrizione al Congresso:

- Biglietteria aerea, ferroviaria e bus. Dietro richiesta e pagamento alla conferma**
- Prenotazione alberghiera** in Hotel convenzionati. E' richiesta caparra di € 150,00 per camera
- Prenotazione per **Cena di gala (Martedì 6/12/2005 ore 20,30 - Quota di partecipazione € 100,00)**

Entro e non oltre 10 giorni dalla conferma delle prenotazioni e comunque non oltre il 10 Novembre 2005 essere saldato l'importo complessivo che verrà comunicato per i servizi richiesti

Cancellezioni e rimborsi:

Eventuali cancellazioni dovranno essere inviate via fax o lettera alla Global Medical Service srl
Non saranno restituite né la quota di iscrizione né la caparra per prenotazione alberghiera per cancellazioni inviate successivamente al 15 Novembre 2005



Scheda Iscrizione Congresso

I sottoscritt _____

Via _____ CAP _____ Città _____

Tel _____ / _____ cellulare _____ / _____ e-mail _____ @ _____

Consutorio Familiare (o altro presidio) _____ Socio A.Gi.CO 2005 SI [] – NO []

- | | |
|---|--------------------------------------|
| <input type="checkbox"/> MEDICO | <input type="checkbox"/> OSTETRICA/O |
| <input type="checkbox"/> FARMACISTA | <input type="checkbox"/> INFERMIERE |
| <input type="checkbox"/> SPECIALIZZANDO | <input type="checkbox"/> Altro _____ |

chiede i seguenti servizi:

- ISCRIZIONE AL CONGRESSO
- ISCRIZIONE ACCOMPAGNATORE
- CENA DI GALA - n.ro partecipanti _____
- PRENOTAZIONE HOTEL [] 4*** - [] 3*** [] Singola [] DUS [] Doppia dal ____ al ____ dicembre 2005
- BIGLIETTO DI VIAGGIO da _____ Andata ____ ora Ritorno ____ ora
[] Aereo – [] Treno – [] Bus

Il corrispettivo € _____, _____ + IVA 20% € _____, _____) per un totale di € _____, _____ viene corrisposto contestualmente a Global Medical Service s.r.l. con la seguente modalità:

- A1: contante
- A2: assegno n.ro _____ Banca _____
- A3: bonifico bancario Conto corrente n°: **000000127752** IBAN: CIN P ABI **3002-CAB 5079**
Banca di Roma SpA Filiale n.39 Via Cornelia, 13 – 00166 Roma
- A4: versamento su c/c postale n. 20130191 intestato a Global Medical Service srl – Via Azone 15/A 00165 Roma

Intestazione fattura : _____

Indirizzo _____

Cap _____ Città _____ Provincia _____

P.IVA/ Codice Fiscale _____

La cedola sarà ritenuta valida solo se corrisposto e documentato l'importo totale dei servizi richiesti.

Ai sensi dell'art. 13 del decreto legislativo 30 giugno 2003 n. 196 desideriamo informarLa che i dati personali da Lei volontariamente forniti saranno trattati da parte di Global Medical Service srl – Via Azone 15/A 00165 Roma, adottando le misure idonee a garantirne la sicurezza e la riservatezza, nel rispetto della normativa vigente. I dati saranno trattati con garanzia di assoluta riservatezza. In merito ella potrà richiedere qualsiasi notizia, rettifica o cancellazione al titolare del trattamento che è rappresentato dall'A.GI.CO. - via G. B. Somis 18 – 00165 Roma

Data _____ Firma _____

Spett/le

Global Medical Service srl

Via Azone 15/A

00165 Roma

SCHEDA ISCRIZIONE

REGIONE: _____.

Il sottoscritt _____

nato a _____ () il _____

residente a _____ () CAP _____

in Via _____ n° _____

Tel _____ / _____ cellulare _____ / _____

e-mail _____ @ _____

codice fiscale /partita IVA _____ operante presso

Consutorio Familiare (o altro presidio) di _____ ASL _____

Via _____ n° _____ CAP _____ Tel _____ / _____

chiede

l'ammissione all'A.GI.CO. , accettando lo statuto, per l'anno **200**___

in qualità di socio ordinario:

- Medico Pediatra
- Medico Ginecologo
- Medico (altra specializzazione _____)

in qualità di socio straordinario:

- Psicologo
- Ostetrica
- Assistente sanitaria
- Altro _____
- Assistente sociale
- Infermiere Professionale

Provvede a corrispondere la quota sociale annuale di iscrizione pari a € 30,00 con la seguente modalità:

- Versamento su c/c postale n. 55780001 intestato ad A.GI.CO. Via G.B. Somis, 18 – 00165 Roma
- Contante o assegno bancario o postale intestato ad A.GI.CO.
- Contante o assegno alla Segreteria Organizzativa in occasione di Corsi o Congressi
- Bonifico bancario intestato ad A.GI.CO. su c/c n. 0000030001-33 CIN E ABI 03002 CAB 05037 presso Banca di Roma Filiale 18 - Piazza Irnerio, 65 - 00165 Roma

Ai sensi dell'art. 13 del decreto legislativo 30 giugno 2003 n. 196 desideriamo informarLa che i dati personali da Lei volontariamente forniti saranno trattati da parte di A.GI.CO. Associazione Ginecologi Consultoriali con sede a Roma in Via G.B. Somis 18, adottando le misure idonee a garantirne la sicurezza e la riservatezza, nel rispetto della normativa vigente. Il sottoscritto, contestualmente all'iscrizione in qualità di socio dell'A.GI.CO., esprime il consenso al trattamento dei dati personali che lo riguardano da parte dell'A.GI.CO. per le sue finalità istituzionali, connesse o strumentali, nonché al loro eventuale trasferimento all'estero ed alla comunicazione a terzi rientranti nell'ambito delle categorie di soggetti collegati alle finalità istituzionali dell'Associazione. In particolare si esprime il consenso a che i dati siano comunicati e trattati dall'A.GI.CO. a società di imbustamento e smistamento di corrispondenza, a società di servizi, ad enti ed istituzioni di ricerca scientifica ed epidemiologica, a società scientifiche italiane ed estere, ad enti pubblici e privati con competenze specifiche in campo sanitario e sociale. Si esprime il consenso al trattamento anche di dati tra quelli sensibili in base agli artt. 22,23 e 24 della citata legge, quando ciò sia funzionale all'esecuzione delle operazioni o dei servizi da me richiesti. I dati saranno trattati con garanzia di assoluta riservatezza. In merito ella potrà richiedere qualsiasi notizia, rettifica o cancellazione al titolare del trattamento che è rappresentato dall'A.GI.CO. - via G. B. Somis 18 – 00165 Roma

Data _____

Firma _____

Spett/le

A.GI.CO.

Associazione Ginecologi Consultoriali

Via G.B. Somis 18

00165 Roma

Segreteria scientifica



AGICO - Associazione Ginecologi Consultoriali
Via D.M. Soria 98 - 00198 Roma
Tel/Fax 06 6554290 e-mail agico@agico.it website www.agico.it

Organizzazione



Global Medical Service s.r.l.
Via Asina, 11/A - 00198 Roma
Tel/Fax 06 6552000 e-mail globalmed@tiscali.it

Segreteria organizzativa



MKT Consulting
Via delle Colonne 39 - 00198 Roma
Tel. 0669746289 Fax 06 69372587 e-mail info@mktconsulting.it